



CUMHURİYET ÜNİVERSİTESİ

BEDEN EĞİTİMİ VE SPOR
YÜKSEKOKULU

2015 ÖZEL YETENEK SINAVI
6-10 TEMMUZ 2015
SİVAS



Spor yalnız beden kabiliyetinin bir üstünlüğü sayılmaz. İdrak ve ahlâk da bu işe yardım eder. Zekâ ve kavrayışı kısa olan kuvvetliler, zekâ kavrayışı yerinde olan daha az kuvvetlilerle başa çıkamazlar. Ben sporcunun zeki, çevik ve aynı zamanda ahlaklısını severim.

K. Atatürk



Değerli Adaylar,

Cumhuriyet Üniversitesi, 41. yılını geride bırakan ve 50.000'e yakın öğrencisi ile siz değerli gençleri hayata hazırlama amacı taşıyan köklü bir eğitim-öğretim kurumudur. Üniversitemiz, evrensel bilgi ve teknoloji ile donatılmış, araştırmacı, katılımcı, paylaşımcı, mesleki açıdan yetkin, toplumsal değerlere saygılı bireyler yetiştirmek amacı ile daima daha ileriye hedeflemektedir. Üniversitemizde 16 Fakülte, 4 Enstitü, 5 Yüksekokul, 14 Meslek Yüksekokulu ve 1 Konservatuar ile önlisans, lisans ve lisansüstü eğitimi yapılmaktadır. Rektörlüğe bağlı 3 bölüm ve 23 araştırma ve uygulama merkezimiz bulunmaktadır ve bu merkezlerimiz, kendi alanlarda önemli faaliyetler gerçekleştirmektedirler. Üniversitemizde her alanda olduğu gibi spor tesisleri bakımından sürekli yatırımlar yapılmaktadır. Şu anda öğrencilerimizin kullanımına sunulmuş iki adet çok amaçlı spor salonu, yüzme havuzu, tartan atletizm pisti, çim futbol sahası, toprak futbol sahası, açık ve kapalı tenis kortları, halı sahalar ve tartan zeminli çok amaçlı spor alanları yer almaktadır.

Üniversitemizin köklü birimlerinden olan Beden Eğitimi ve Spor Yüksekokulu 21 yıllık geçmişi ile yeni yaklaşımlar ve güncel bilgi ve becerilerle donatılmış, araştırma yapan, bilginin yayılması ve korunmasına çaba gösteren, bilgi değişimi, yeni bilgiler edinme ve geliştirme yolunda ilerleyen, spora ve sportif değerlere farklı ve gelişmiş bakış açıları katabilen, toplumun yaşam kalitesinin yükseltilmesinde öncü olabilecek nitelikli beden eğitimi ve spor öğretmeni, antrenör ve spor yöneticisi yetiştirmeyi amaçlamaktadır.

Bu bağlamda üniversitemiz Beden Eğitimi ve Spor Yüksekokulunu tercih ederek sınava girecek olan siz değerli adayların üniversitemize kazandırılması ve bize güç katması önemlidir. Sizlerle birlikte hep daha iyiye ve daha ileriye gideceğimize inancım tamdır. Hepinize başarılar dilerim.

Prof. Dr. Faruk KOCACIK
Cumhuriyet Üniversitesi Rektörü

Sevgili Gençler,

Cumhuriyet Üniversitesi, Beden Eğitimi ve Spor Yüksekokulu (CÜBESYO), özel yetenek sınavı ile bünyesinde bulunan Beden Eğitimi ve Spor Öğretmenliği Bölümü, Antrenörlük Eğitimi Bölümü ve Spor Yöneticiliği Bölümlerine her yıl toplam 100 öğrenci almaktadır. Bölümlerimizin eğitim süresi dört yıldır.

Öğrencilerine sağladığı imkânlar ve mezuniyet sonrası mesleğe başlama oranları göz önüne alındığında yüksekokulumuz, bölgede tercih edilen yüksekokullar arasında yer almaktadır. Yüksekokulumuz bölümleri arasında uygulanan çift ana dal programı ile gerekli şartları sağlayan öğrencilerimiz BESYO'nun diğer bir bölümünde de öğrenim görerek çift diplomaya sahip olabilmektedir.

Alanında deneyimli öğretim elemanları tarafından yürütülen yoğun eğitim programı yüksekokulumuz bölümlerinin eğitim kalitesinin yükseltilmesine katkı sağlamaktadır. Eğitim kalitesinin yükselmesinde, fiziki koşullar ve akademik personelin yanı sıra öğrencilerin de önemli rolü bulunmaktadır. Bu bağlamda seçilmiş öğrencilerin alınması için yapılan özel yetenek sınavı büyük önem taşımaktadır. Objektiflikten ödün verilmeden ve insan faktörünün devreye girmediği sınav tamamen elektronik donanımla yapılmakta, internetten canlı yayınlanmakta ve sonuçlar anında adaylarla paylaşılmaktadır. Sınavda sahteciliği engellemek için teknolojinin tüm imkânlarından yararlanılmaktadır. Bu amaçla başvurularda sınava giren adayların kimlik bilgileri ve istenen belgeler dikkatle incelenmekte, tüm bilgiler ilgili kurumlardan (ÖSYM, Spor Genel Müdürlüğü, Federasyonlar) alınarak adayların sunduğu belgeler ile karşılaştırılmaktadır.

Üniversitemiz Beden Eğitimi ve Spor Yüksek Okulu özel yetenek sınavlarına yönelik hazırlanan bu kitapçık, sizlere sınavın tüm aşamalarında yol göstermeyi amaçlamaktadır.

Özel yetenek sınavının yapılmasında desteğini esirgemeyen başta Sayın Rektörümüz ve ekibine, sınavın hazırlanmasında ve uygulanmasında özveri ile çalışan Yüksekokul akademik ve idari personeline, yazılım-donanım alanında destek veren üniversitemiz akademik ve idari personeline teşekkür eder, sınava girecek tüm adaylara başarılar dilerim.

Doç. Dr. Murat KANGALGİL
Beden Eğitimi ve Spor Yüksek Okulu
Müdürü

CUMHURİYET ÜNİVERSİTESİ
BEDEN EĞİTİMİ ve SPOR YÜKSEKOKULU
(BESYO)

2015 ÖZEL YETENEK SINAV KILAVUZU

Ön Kayıt

Tüm bölümlerin kayıt işlemleri **6-7 Temmuz 2015** (Pazartesi ve Salı) tarihlerinde, mesai saatleri içerisinde yapılacaktır.

Ön Kayıt Yeri ve İletişim

Cumhuriyet Üniversitesi, Beden Eğitimi ve Spor Yüksekokulu (BESYO) Spor Salonu,
Kampus – Sivas

Tel: 0346 - 219 12 50 Faks: 0346 - 219 12 51

E-posta: besyo2015@cumhuriyet.edu.tr.

Sınav Tarihi

Tüm bölümlerin sınavları **8-9-10 Temmuz 2015** (Çarşamba-Perşembe-Cuma) tarihleri arasında yapılacaktır.

Sınav Yeri

Cumhuriyet Üniversitesi, Beden Eğitimi ve Spor Yüksekokulu (BESYO) Spor Salonu ve Cumhuriyet Stadyumu Atletizm Pisti.

Kampus – Sivas

Sınav Komisyonu, gerektiğinde ilan edilmek suretiyle; sınav tarihi, programı, sınav yer ve zamanında değişiklikler yapabilir. Adaylar Sınav Komisyonunun duyuru ve ilanlarını takip etmek zorundadırlar.

DİKKAT! Kılavuzda yer alan kurallar, kılavuzun yayım tarihinden sonra yürürlüğe girebilecek yasama, yürütme ve yargı organları ile Yükseköğretim Kurulu ve ÖSYM Yönetim Kurulu kararları gerekli kıldığı takdirde değiştirilebilir.

Sınavla ilgili geniş bilgi ve sınav sonuçlarına ulaşılacak internet adresi
<http://besyosinav.cumhuriyet.edu.tr>.

GENEL BİLGİLER

Cumhuriyet Üniversitesi, Beden Eğitimi ve Spor Yüksekokulu üç bölümde eğitim vermektedir. Bunlar;

- 1- Beden Eğitimi ve Spor Öğretmenliği Bölümü
- 2- Antrenörlük Eğitimi Bölümü
- 3- Spor Yöneticiliği Bölümü

Bölgümlerde eğitim ve öğretim süresi 4 yıldır. Bu bölümlerden mezun olan öğrenciler, Beden Eğitimi ve Spor Öğretmenliği, Antrenörlük Eğitimi ve Spor Yöneticiliği Diploması alırlar.

2015–2016 Eğitim-öğretim yılında Cumhuriyet Üniversitesi, Beden Eğitimi ve Spor Yüksekokulu'na bağılı üç bölüme toplam 100 öğrenci alınacaktır. Öğrencilerin bölümlere dağılımı Tablo 1'de gösterilmiştir. Sınav sonunda her bölüm için yeteri kadar erkek ve bayan adayın yer aldığı yedek listesi ilan edilecektir

Tablo 1. Beden Eğitimi ve Spor Yüksekokulu Bölümlerine Alınacak Öğrencilerin Dağılımı

BÖLÜMLER	ÖĞRENİM SÜRESİ	BAYAN	ERKEK	TOPLAM
Beden Eğitimi ve Spor Öğretmenliği	4 Yıl	15	25	40
Antrenörlük Eğitimi	4 Yıl	10	20	30
Spor Yöneticiliği	4 Yıl	10	20	30
TOPLAM		35	65	100

GENEL ŞARTLAR

1- BESYO adaylarının ön kayıt yaptırabilmesi için liselerin diğler alan/kol bölümlerinden mezun olanlar 2015 Yükseköğretime Geçiş Sınavı (YGS) puan türlerinin herhangi birinden bütün bölümler için en az **200.000**, liselerin spor alan/kol bölümlerinden mezun olanlar ve milli sporcuların ise 2015-YGS puan türlerinin herhangi birinden en az **140.000** puan alması gerekmektedir. Özel yetenek sınavı ile öğrenci alan programlarda engelli öğrenciler için (bedensel engelli, görme engelli, işitme engelli, otizm), engelli olduklarını belgelemeleri kaydıyla, YGS puanlarından en az birinin 100 ve üzerinde olması gerekmektedir.

2- Özel Yetenek Sınavı sonunda toplam puanları eşit olan adayların bulunması durumunda, başvurduğu 2015-YGS puanı daha yüksek olan adaylar tercih edilir. Yine eşitlik olması halinde özel yetenek sınavı uygulama bölümünden aldığı toplam puanı daha yüksek olan aday tercih edilir.

- 3- Kitapçıkta belirtilmeyen konularda karar vermeye, gerekli görüldüğü hallerde sınav programında, tarihinde, sınav yerinde, zamanında ve yönteminde değişiklik yapmaya Beden Eğitimi ve Spor Yüksekokulu Özel Yetenek Sınav Komisyonu yetkilidir. Adaylar Sınav Komisyonunun duyuru ve ilanlarını takip etmek zorundadırlar.
- 4- Uygulanan testlerle ilgili olarak aday her testin bitimine kadar geçen süre içerisinde dilekçe ile itiraz etme hakkına sahiptir. Özel Yetenek Sınav komisyonunun uygun bulduğu itirazlar için itiraz edilen testin sonunda hak verilir. Belirtilen zamanlar dışında yapılan itirazlar dikkate alınmaz.
- 5- Engelli adaylar hiçbir farklılık gözetilmeden BESYO Özel Yetenek Sınavında yer alan parkurlara katılmak zorundadırlar.
- 6- Her üç bölüm için asil ve yedek aday listeleri Yüksekokul Müdürlüğünün onayından sonra açıklanır.
- 7- Adayın sahte belge ya da yanlış bilgi verdiği tespit edildiğinde sınavı geçersiz sayılacak, geriye dönük elde ettiği tüm hakları alınacak ve hakkında yasal işlem başlatılacaktır.

BAŞVURU İÇİN GEREKLİ ŞARTLAR ve İSTENEN BELGELER

- 1-TC veya KKTC uyruklu olmak.
- 2-Başka bir Yükseköğretim kurumundan disiplin suçları nedeniyle çıkartılmamış olmak.
- 3-Her üç bölüm için 2015-YGS Puan türlerinin herhangi birinden liselerin diğer alan mezunu olan adayların bütün bölümler için en az **200.000**, spor alanı mezunu olan adaylar ve milli sporcuların ise **140.000** puana sahip olmak.
- 4-Ön kayıt için adayın kendisinin başvuru yapması gerekmektedir.
- 5-Eksik belge sunulması, ilan edilen ön kayıt süresi dışında başvuru yapılması, başvurunun posta ile yapılması, faks ile belge sunulması ve asıl belge ibraz edilmeden fotokopi verilmesi durumunda başvuru kabul edilmeyecektir.
- 6-Adayların, 2015 özel yetenek sınavına başvuru yapabilmek için Beden Eğitimi ve Spor Yüksekokulu ön kayıt bürosuna ön kayıt tarihleri boyunca aşağıdaki belgeleri sunmaları gerekmektedir.
 - a) 2015 YGS sonuç belgesi çıktısı,
 - b) Liselerin diğer alan mezunu veya mezun konumunda olan adaylar, durumları ile ilgili okullarından alacakları diploma, yeni tarihli mezuniyet belgesi veya mezuniyet aşamasında olduğunu gösteren belgenin **aslı veya noter tasdikli örneğini** başvuru sırasında vermek zorundadır. (**Başarı belgesi mezuniyet belgesi yerine geçmez**). Adayın mezun olduğu alan diplomasında veya mezuniyet belgesinde belirtilmemişse mezun

olduđu alanı gösterir belgenin; **aslı veya noter tasdikli örneđi** istenecektir. **Yerleşmeye hak kazanan adayların kesin kayıt esnasında diplomalarının aslını getirmemeleri durumunda kayıtları yapılmayacaktır.**

- c) Herhangi bir spor dalında Milli olan sporculardan, **1 Ocak 2015** tarihinden sonraki bir tarihte Spor Genel Müdürlüğünden veya özerk spor federasyonlarından aldıkları Millî Sporcu Belgelerinin asılları veya noter tasdikli örneđi kabul edilecektir (**Belirlenen tarihten önce alınan belgeler kabul edilmeyecektir.**)
- d) Sportif Özgeçmiş belgesi (varsa) (değerlendirmeye alınan belgeler, Tablo 5 ve Tablo 6'da gösterilmiştir).
- e) Nüfus cüzdanının aslı ve 1 adet fotokopisi
- f) 1 adet 4,5x6 cm ebadında, son 3 ay içerisinde adayın açık olarak tanınmasına imkân verecek şekilde, Kılık Kıyafet Yönetmeliđine uygun çekilmiş fotoğraf (Renkli fotokopi ile çoğaltılmış fotoğraflar kabul edilmeyecektir).
- g) Herhangi bir Sağlık Kuruluşundan alınacak ve yüksek şiddetli aktivite içeren bu sınava girmesinde, sağlık açısından bir sakınca olmadığını belgelemek amacıyla "**Beden Eğitimi ve Spor Yüksekokulu özel yetenek sınavına girmesinde sakınca yoktur**" ibaresi taşıyan sağlık raporu (**Bu ibare yok ise rapor kabul edilmeyecektir.**)
- h) Engelli Adaylar İçin, "Beden Kazanma Gücünden Azalma Oranı" hakkında alınmış rapor (**Bu rapor yok ise başvuru kabul edilmeyecektir.**)
- ı) Başvuru sırasında erkek adaylardan askerlikle ilgili bir belge istenmemekle beraber aday yerleşmeye hak kazandığında kayıt için askerlikle ilişkisi olmadığına dair belgeyi getirmek zorundadır.
- i) Ön kayıt yaptıran adaya, sınava giriş kimliği ve sınav bilgilerini içeren 2 adet ön kayıt formu düzenlenecek ve 1 adet imzalı form Yüksekokulda kalacaktır.

ADAY TANITIM SİSTEMİ

Ön kayıt sırasında tüm adayların ön kayıt bürosunda çekilmiş fotoğrafının olduđu sınava giriş kimliği verilecektir. Sınava girecek adaylar yanlarında sınava giriş kimliğinin yanı sıra, resimli ve onaylı özel kimlik belgelerinden (nüfus cüzdanı, ehliyet, süresi dolmamış pasaport) birisini bulundurmak zorundadır. **BESYO tarafından ön kayıta verilen "2015 Sınav Giriş Kimliği" ve "özel kimliği" (Nüfus cüzdanı, ehliyet veya süresi dolmamış pasaport) olmayan aday sınava alınmayacaktır.**

SINAV KIYAFETİ

Sınavlara tüm adaylar spor kıyafetleri (eşofman, spor ayakkabısı, şort, tayt, forma vb) ile gireceklerdir (çivili ayakkabı hariç). 2015 Özel Yetenek Sınavı için ön kayıt sırasında adaylara “**rastgele yöntemle**” göğüs numarası verilecektir. Adayların ön kayıt sırasında verilen göğüs numaralarını testlere giriş sırasında kıyafetlerinin ön göğüs kısmına görünecek şekilde takmaları zorunludur. **Adayların göğüs numaraları başvuru sırasında “rastgele yöntemle” verilecektir ve bu numaralar daha sonra kesinlikle değiştirilmeyecektir. Göğüs numarası olmayan vada sırasında sınava girmeyen adaylar sınavlara alınmayacaktır.**

DEĞERLENDİRME VE SINAVLA İLGİLİ BİLGİLER

Beden Eğitimi ve Spor Öğretmenliği Bölümü, Antrenörlük Eğitimi Bölümü ve Spor Yöneticiliği Bölümü özel yetenek sınavları ortak yapılarak, değerlendirme 3 aşamada gerçekleştirilecektir.

1. Aşama- 30 m. koşu ve 800 m. koşu, (eleme yapılacaktır)
2. Aşama- Sportif beceri parkur puanı (koordinasyon), 1. aşama puanları ve sportif özgeçmiş puanı (varsa),
3. Aşama- Yükseköğretime Geçiş Sınavı (YGS) puanı ve Orta Öğretim Başarı Puanı (OBP) ikinci aşama puanına ilave edilerek, en yüksek puanlı adaydan başlayarak tercih sırasına göre bölümlere yerleştirilecektir.

Yüksekokulumuzun tüm bölümlerinin özel yetenek sınavları birlikte yapılarak değerlendirme **adayların tercihlerine göre yapılacaktır.** Sınava giren adaylar **üç bölümü tercih edebildiği gibi** bu bölümlerden **istediği herhangi biri veya ikisini de tercih edebileceklerdir.** Aday, birden fazla bölüm tercih ettiği takdirde mutlaka ön kayıt sırasında **tercih sıralamasını** belirtmelidir.

Özel yetenek sınavı sonunda, adayın elde ettiği yerleştirme puanı (YP) en yüksekten aşağı doğru adayın tercih sırasına göre uygun olan tercihinin asil listeden yerleştirilir. Bu işlem yapılırken aşağıdaki durumlar dikkate alınır.

- Birinci tercihinin asil listeden yerleştirilmeye hak kazanan aday diğer tercihlerinin asil ya da yedeğinde yer alamaz.
- Birinci tercihinin yerleşememiş, ikinci tercihinin asil listeden yerleştirilmeye hak kazanan aday, 1. tercihinin yedek listesinde olmaya hak kazanıyorsa yer alır, üçüncü tercihinin asil ya da yedek listesinde yer alamaz.

- Birinci ve ikinci tercihine yerleşememiş, üçüncü tercihine asilden yerleştirilen aday 1. ve 2. tercihinin yedek listesinde olmaya hak kazanıyorsa yer alır.
- Herhangi bir bölümün asil listesinde yer almayan aday puan durumuna göre her üç bölümün yedek listesinde de yer alabilir.
- Herhangi bir programdan erkek ya da bayan adaylara ayrılan kontenjanın dolmaması halinde, Yüksekokul Yönetim Kurulu kararı ile boş kalan kontenjan diğer cinsiyetin kontenjanına aktarılır.

Sınavda uygulanan testler sonunda adaylara, test derecelerini (zaman) gösteren karneler verilecek ve aday, sınav süresince kendisini değerlendirebilecektir. 1. aşama sınavı eleme puanları hariç her testin puanları her test için en iyi derecenin belli olmasından sonra ortaya çıkacak ve sınav sonucunda ilan edilecektir.

Ön kayıt sırasında yapılacak tercih sıralaması yerleşmeye esas alındığından dikkatli yapılması önemlidir.

ÖNEMLİ NOT: Özel yetenek sınavına girecek adaylar, ön kayıt işlemlerinden itibaren sınav sonucu ilan edilene kadar görevlilerin tüm uyarılarına uymakla yükümlüdür. Uygunsuz tavır ve davranışlarda bulunan, sınav, bina ve diğer malzemelere zarar veren, sınav görevlilerine ve diğer adaylara karşı olumsuz tavırlarda bulunduğu tespit edilen adaylar sınav komisyonu tarafından sınavdan ihraç edilir ve haklarında yasal işlem başlatılır. İhraç olan adaylar tüm sınav hakkını kaybederek hiçbir şekilde değerlendirmeye alınmazlar.

BESYO 2015 ÖZEL YETENEK SINAVI UYGULAMASI

Her aday göğüs numara sırasına göre sınava girmek zorundadır. Sırasında sınava girmeyen aday sınav hakkını kaybedecek ve o testten SIFIR (0) puan alacaktır.

BESYO 2015 özel yetenek sınavı 3 aşamada yapılacaktır.

1. AŞAMA

Bu aşamada adaylar, 30 m. ve 800 m. koşu testlerine tabii tutulacaklardır ve 1. aşama puanına göre eleme yapılacaktır (Derece ve puanlar için ek belgeye bakınız). 1. aşama için belirlenmiş olan puanlar sadece eleme amacı ile kullanılacaktır ve bu iki test sonucunda en iyi dereceye sahip adaylar ikinci aşamada sınava girmeye hak kazanacaklardır. **1. aşama sıralaması;** 30 m. sürat ve 800 m. koşu testleri sonucuna **göre en yüksek puanlı adaydan başlayarak sıralanacak ve Yüksekokulun her üç bölümüne alınacak öğrenci sayısının 3 katı aday** (300 aday; 105 bayan, 195 erkek) 2. aşama sınavı için hak kazanacaktır. Aday sayısının 300'ün altında olması halinde ise başvuran aday sayısının % 85'i (bayan ve erkek ayrı olmak üzere) 2. aşamaya alınacaktır. **Belirtilen oranlar dışında kalan adaylar 2. aşama sınavına girme hakkını kaybedecektir.** (İkinci aşamaya girmeye hak kazanan sonuncu adaydan sonra gelen aday veya adayların aldığı puan, sonuncu adayın aldığı puana eşit ise bu aday veya adaylar da 2. aşamaya girmeye hak kazanır).

1. aşama sınav sonuçları adaylar 1. aşama sınavları (30 m. ve 800 m.) sonunda besyosinav.cumhuriyet.edu.tr web adresinden ilan edilecektir.

30 METRE SÜRAT TESTİ - TESTİN UYGULANIŞI

Testin amacı adayın sürat özelliğinin tespit edilmesidir. Adaydan 30 metrelik mesafeyi en kısa süre içinde koşması istenir. Test uygulanırken aday başlangıç çizgisinin arkasındaki 1,5 metrelik alanın herhangi bir noktasından (kulvarında olmak koşulu ile) yüksek çıkış yaparak teste başlayacaktır Aday, başlangıç noktasında bulunan elektronik algılayıcıdan geçtiği anda kronometre çalışacak ve bitiş noktasındaki diğer alıcının önünden geçtiğinde kronometre duracak ve adayın aldığı derece anında projeksiyon cihazı yardımıyla yansıtılacaktır. 30 metre sürat testinde her adaya **bir (1)** hak verilecektir. Çıkışta hata yapan adaya 1 (bir) hak daha verilecektir.

Tablo 2. 30 m. sürat testi dereceleri örnek puan tablosu

ERKEK ADAYLAR						BAYAN ADAYLAR					
Süre (Sn.)	Puan	Süre (Sn.)	Puan	Süre (Sn.)	Puan	Süre (Sn.)	Puan	Süre (Sn.)	Puan	Süre (Sn.)	Puan
3,89	91	4,23	57	4,57	23	4,49	91	4,83	57	5,17	23
3,90	90	4,24	56	4,58	22	4,50	90	4,84	56	5,18	22
3,91	89	4,25	55	4,59	21	4,51	89	4,85	55	5,19	21

[30 m. puan tablosu için ek belgeye bakınız.](#)

KOSU TESTİ (800 m.) - TESTİN UYGULANIŞI

Bu testte amaç adayın dayanıklılık özelliğini ölçmektir. Adaylar çıkış ikazı ile birlikte koşmaları gereken mesafeyi (Bayanlar-Erkekler 800 m.) en kısa süre içerisinde tamamlamaya çalışırlar. Çıkışla birlikte ilk 100 m. kulvarlı olarak, 100 m. den sonra kulvarsız koşulacaktır.

Tablo 3. 800 m. koşu testi dereceleri örnek puan tablosu

ERKEK ADAYLAR						BAYAN ADAYLAR					
Süre (Sn.)	Puan	Süre (Sn.)	Puan	Süre (Sn.)	Puan	Süre (Sn.)	Puan	Süre (Sn.)	Puan	Süre (Sn.)	Puan
2,05,01	99,99	2,06,12	98,88	2,56,51	48,49	2,48,52	86,48	2,51,23	83,77	3,52,52	22,48
2,05,02	99,98	2,06,13	98,87	2,56,52	48,48	2,48,53	86,47	2,51,24	83,76	3,52,53	22,47
2,05,03	99,97	2,06,14	98,86	2,56,53	48,47	2,48,54	86,46	2,51,25	83,75	3,52,54	22,46

[800 m. puan tablosu için ek belgeye bakınız.](#)

1. AŞAMA SINAVI İÇİN ÖNEMLİ BİLGİLER

Adaylar **8 Temmuz 2015 Çarşamba** günü saat **08.30**'da Cumhuriyet Üniversitesi Beden Eğitimi ve Spor Yüksekokulu (BESYO) Spor Salonunda spor kıyafetleri ile hazır bulunacaklar ve testler ile ilgili teknik açıklama yapılacak ve kurallar ayrıntılı bir şekilde adaylara anlatılacaktır.

Sınav 09.00'da Cumhuriyet Üniversitesi Beden Eğitimi ve Spor Yüksekokulu (BESYO) atletizm salonunda bay-bayan ayırımı olmaksızın ilk göğüs numaralı adaydan itibaren 30 m. sürat testi ile başlayacaktır. Tüm adayların 30 m. testi bittikten sonra Cumhuriyet Stadyumu atletizm pistinde 800 m. testi yapılacaktır.

ÖNEMLİ NOT: Özel Yetenek Sınavının hiç bir aşamasında çivili ayakkabı kullanımına izin verilmeyecektir.

2. AŞAMA SINAVI UYGULAMA VE HESAPLAMA YÖNTEMİ

En iyi dereceye sahip aday bütün testlerde 5000 tam puan alır. Her test için belirlenen katsayı karşılığı en kötü dereceye sahip aday o testten o (sıfır) puan alır

Adayların 1. aşamada ve 2. aşamada değerlendirmeye alınacak puanlar ve sınava katkı oranları tablo 4'de gösterilmiştir.

Tablo 4. 1. Aşama Testleri ve 2. Aşama Testleri Yüzdelik Etkileri

Adayın Almış Olduğu Puanlar	Sınava Katkısı (%)
30 Metre Puanı (Aşağıda belirtilen hesaplama göre)	% 15
800 Metre Puanı (Aşağıda belirtilen hesaplama göre)	% 15
Koordinasyon ve Beceri Testi Puanı (Aşağıda belirtilen hesaplama göre)	% 45
Sportif Özgeçmiş Puanı (Aşağıda belirtilen hesaplama göre)	% 25
Toplam	% 100

1. aşamada başarılı olan aday 2. aşamada yer alan koordinasyon ve beceri sınavına girer. Adayın koordinasyon ve beceri sınavında elde ettiği derecelerin en iyisinden aldığı puanın katkısı, 1. aşamada elde ettiği derecelerden aldığı puanların (2. aşama için 30 m. ve 800 m. hesaplama yöntemleri ile ilgili örnekler aşağıda verilmiştir) katkısı ile birlikte sportif özgeçmiş puanının (varsa) katkısı toplanarak 2. aşama puanı yani Özel Yetenek Sınav Puanı (ÖYSP) oluşturulur.

30 METRE SÜRAT TESTİ

TEST SONUCUNUN HESAPLANMASI

Bu testte bayan adaylar arasındaki en iyi derece (zaman) ile bu derecenin 1,25 katı arasındaki derecelere ve erkek adaylar arasındaki en iyi derece ile bu derecenin 1,2 katı arasındaki derecelere puan verilecektir.

BAYAN ADAY TEST SONUCU FORMÜLÜ

$$[(\text{En iyi skor}/\text{Adayın skoru}) \times 25000] - 20000 = \text{ADAYIN 30 M. PUANI}$$

ÖRNEK: Bütün bayan adaylar 30 m. sürat koşusunu tamamladıktan sonra en iyi derecenin 4,20 sn. olduğu ve herhangi bir adayın derecesinin ise 4,72 sn. olduğu düşünüldüğünde aday;

$$[(4,20/4,72) \times 25000] - 20000 = \mathbf{2245,76}$$
 puan alacaktır.

ERKEK ADAY TEST SONUCU FORMÜLÜ

$$[(\text{En iyi skor}/\text{Adayın skoru})\times 30000]-25000= \text{ADAYIN 30 M. PUANI}$$

ÖRNEK: Bütün erkek adaylar 30 m. sürat koşusunu tamamladıktan sonra en iyi derecenin 4,00 sn. olduğu ve herhangi bir adayın derecesinin ise 4,40 sn. olduğu düşünüldüğünde aday;

$$[(4,00/4,40)\times 30000]-25000=2272,72 \text{ puan alacaktır.}$$

KOŞU TESTİ (800 m.)

TEST SONUCUNUN HESAPLANMASI

Bu testte bayan adaylar arasındaki en iyi derece ile bu derecenin 1,8 katı arasındaki derecelere ve erkek adaylar arasındaki en iyi derece ile bu derecenin 1,5 katı arasındaki derecelere puan verilecektir.

BAYAN ADAY TEST SONUCU FORMÜLÜ

$$[(\text{En iyi skor}/\text{Adayın skoru})\times 11250]-6250= \text{ADAYIN 800 M. PUANI}$$

ÖRNEK: Bütün bayan adaylar testi tamamladıktan sonra en iyi derecenin 150,00 sn. (2,30 dk.) olduğu ve herhangi bir adayın derecesinin ise 210,00 sn. (3,30 dk.) olduğu düşünüldüğünde aday;

$$[(150,00/210,00)\times 11250]-6250= 1785,71 \text{ puan alacaktır.}$$

ERKEK ADAY TEST SONUCU FORMÜLÜ

$$[(\text{En iyi skor}/\text{Adayın skoru})\times 15000]-10000= \text{ADAYIN 800 M. PUANI}$$

ÖRNEK: Bütün erkek adaylar testi tamamladıktan sonra en iyi derecenin 125,00 sn (2,05 dk.) olduğu ve herhangi bir adayın derecesinin ise 155,00 sn (2,35 dk.) olduğu düşünüldüğünde aday;

$$[(125,00/155,00)\times 15000]-10000=2096,77 \text{ puan alacaktır.}$$

KOORDİNASYON VE BECERİ TESTİ

TESTİN UYGULANIŞI

Testin amacı adayın koordinasyon ve beceri özelliklerinin tespit edilmesidir. Koordinasyon ve beceri testinde, bilgisayar bağlantılı fotosel kullanılacaktır. Aday, başlangıç noktasında bulunan elektronik algılayıcıdan geçtiği anda kronometre çalışacak ve testin bitiş noktasındaki diğer alıcının önünden geçtiği anda ise kronometre duracak ve adayın aldığı derece anında projeksiyon cihazı yardımıyla yansıtılacaktır. Koordinasyon ve beceri testinde her adaya **iki (2)** hak verilecektir. Tüm adayların birinci haklarının tamamlanmasından sonra göğüs numarası sırasına göre ikinci hakları başlayacaktır. Adayın bu iki haktan elde ettiği en yüksek derece değerlendirmeye alınacaktır. Birinci hakkını kullanmayan aday hakkını kullanmış kabul edilerek ikinci hakkı üzerinden değerlendirilmeye alınacaktır.

Testin uygulanış biçimi ve istasyonların tanıtıldığı parkur, Şekil 1’de gösterilmiştir.

ÖNEMLİ NOT: Seriyi kurallara uygun olarak yapmayan adaylar, her hata yaptığı noktadan hakem tarafından geri döndürülecek ve süre çalışmaya devam edecektir.

TEST SONUCUNUN HESAPLANMASI

Bu testte bayan adaylar arasındaki en iyi derece ile bu derecenin 1,8 katı arasındaki derecelere ve erkek adaylar arasındaki en iyi derece ile bu derecenin 1,6 katı arasındaki derecelere puan verilecektir.

BAYAN ADAY TEST SONUCU FORMÜLÜ

$$[(\text{En iyi skor}/\text{Adayın skoru}) \times 11250] - 6250 = \text{ADAYIN PUANI}$$

ÖRNEK: Bütün bayan adaylar koordinasyon ve beceri testini tamamladıktan sonra, en iyi derecenin 30,00 sn. olduğu ve herhangi bir adayın derecesinin ise 42,00 sn. olduğu düşünüldüğünde aday;

$$[(30,00/42,00) \times 11250] - 6250 = \mathbf{1785,71}$$
 puan olacaktır.

ERKEK ADAY TEST SONUCU FORMÜLÜ

$$[(\text{En iyi skor}/\text{Adayın skoru}) \times 13333] - 8333 = \text{ADAYIN PUANI}$$

ÖRNEK: Bütün erkek adaylar bittiğinde en iyi derecenin 25,00 sn. olduğu ve herhangi bir adayın derecesinin ise 32,50 sn. olduğu düşünüldüğünde aday;

$$[(25,00/32,50) \times 13333] - 8333 = \mathbf{1923,15}$$
 puan olacaktır.

KOORDİNASYON ve BECERİ TESTİ İSTASYONLARI

1. İstasyon-Aday bu istasyonda 5 sıra halinde dizilmiş ve sırayla çift başlayıp, çift bitecek şekilde sıralanmış çemberlerde her defasında çift çemberlerde her birine tek ayak basarak, tek çemberlerde ise çift ayak basarak geçecektir. Çemberlerin içerisine basmayan ve kurallara uygun şekilde teste devam etmeyen aday tekrar hata yaptığı noktaya döndürülerek sınavına devam etmesi istenecektir.

2. İstasyon-Aday cimnastik minderinde kurallara uygun ense ve iki omuzu yere temas ederek öne takla yapacaktır. Nizami olarak takla yapmayan adaya tekrar takla yaptırılacaktır.

3. İstasyon-Aday denge aleti üzerinde koşarak veya yürüyerek geçecektir. Denge aleti 3 farklı renk ile boyanmıştır. Denge aletinin herhangi bir noktasından yere düşen aday, en son temas ettiği renkten tekrar denge aleti üzerine çıkarak istasyona devam edecektir. Denge aletinin ön ve arka kısmı slalom çubukları ile sınırlandırılmıştır. Aday denge istasyonuna giriş ve dengeden çıkışı bu slalom çubuklarının arasından yapacaktır.

4. İstasyon-Aday sıçrama tahtası üzerinden belirlenen sıraya uyarak öne, sola, öne, sağa, öne olmak üzere başlangıç noktası hariç tüm noktaları çift ayak sıçrayarak geçecektir. Tek ayak sıçrayan adayın sıçraması geçerli sayılmayacak ve aday hata yaptığı noktaya tekrar döndürülerek çift ayak sıçraması istenecektir.

5. İstasyon-Aday iki kasa içerisinde farklı renkte bulunan (her kasada tek renk) ağırlık toplarını her seferinde bir tane almak koşulu ile diğer kasaya taşıyarak her iki kasadaki topların yerini değiştirecektir. Bu istasyonda; topların yeri değiştirilmezse, top kasanın içerisine konmazsa, top kasadan çıkarsa veya top kasaya götürülmek yerine uzaktan atılırsa hata olarak sayılacak ve adaydan hatasını düzeltmesi istenecektir.

6. İstasyon-Aday kasa içerisinde bulunan toplardan bir tanesini alarak, beş adet slalom çubuğu arasından top sürmek kaydı ile slalom yaparak geçecektir. Adayın topu tutarak, taşıyarak, çift el sürerek ilerlemesi, slalom çubuklarını atlaması, slalom çubuklarını elleri ve kolları yardımı ile açması ve bacaklarının arasından geçirmesi hata olarak nitelendirilecek ve hata yaptığı yerden düzeltmesi istenecektir.

7. İstasyon-Aday topa birlikte slalomunu tamamladıktan sonra önünde bulunan voleybol dikmeleri arasına gerilmiş olan file üzerinden topu atarak, filenin altından geçip, attığı topu yere düşürmeden tutacak ve topa birlikte bitiş çizgisini geçerek testi tamamlayacaktır. Aday attığı topu file üzerinden geçiremezse veya file üzerinden geçirdiği topu tutamaz ise düşürdüğü topa aynı işlemi tekrarlayacaktır. Topsuz olarak fotosel arasından geçen adayın sınavı geçersiz sayılacaktır.

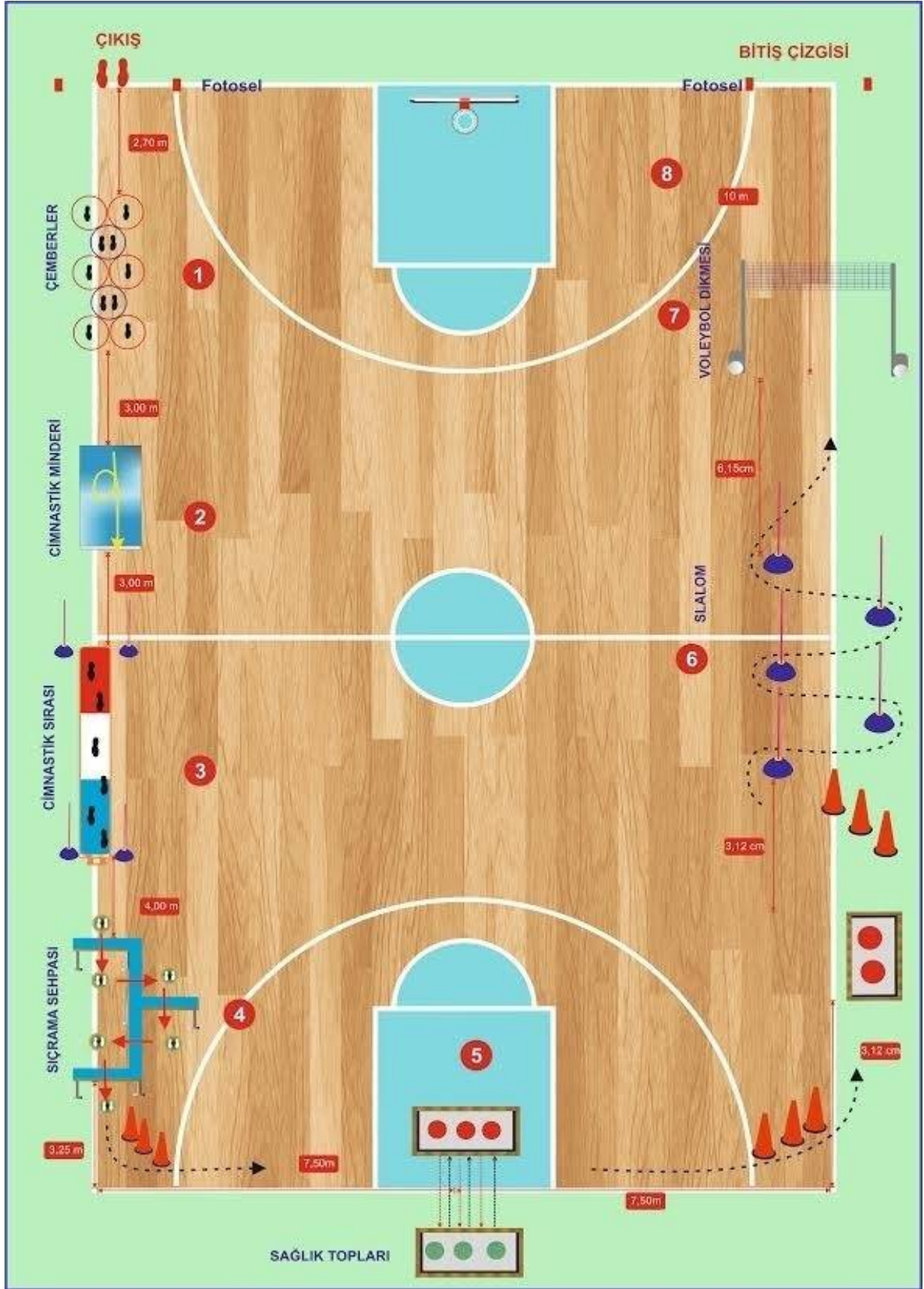

Şekil 1. Koordinasyon ve beceri testi istasyonları.

ÖZGEÇMİŞ DEĞERLENDİRMESİ

Sporcu özgeçmişlerine (varsa) Tablo 5 ve tablo 6'da gösterilen sporcu öz geçmiş puanlama tablosu kullanılarak puan verilecektir.

Tablo 5. Sporcu Özgeçmiş Puanı ve İstenen Belgeler (TAKIM SPORLARI)

TAKIM SPORLARI		PUAN	
1	Derece yapan milli sporcular	Spor Genel Müdürlüğünden alınan Dünya, Avrupa ve Balkan Şampiyonaları, Olimpiyat, Akdeniz, Karadeniz ve Güneydoğu Avrupa Ülkeleri Oyunları, ISF Dünya Okulları Spor Oyunları, FISU Dünya Üniversiteler Spor Oyunları, Yaş Grupları Dünya Oyunları, Avrupa Oyunları, Avrupa Gençlik Olimpiyat Günleri, Dünya ve Avrupa Kupaları ile en az 10 Ülkenin katıldığı uluslararası yarışmalarda takım olarak 1., 2., yada 3. lük derecelerinden herhangi birinin alındığına dair Milli Sporcu belgesinin aslı.	6000
2	Milli sporcular	Spor Genel Müdürlüğünden alınan Dünya, Avrupa ve Balkan Şampiyonaları, Olimpiyat, Akdeniz, Karadeniz ve Güneydoğu Avrupa Ülkeleri Oyunları, ISF Dünya Okulları Spor Oyunları, FISU Dünya Üniversiteler Spor Oyunları, Yaş Grupları Dünya Oyunları, Avrupa Oyunları, Avrupa Gençlik Olimpiyat Günleri, Dünya ve Avrupa Kupaları ile en az 10 Ülkenin katıldığı uluslararası yarışmalara takım olarak katılmış olmak ilgili Federasyon ve Gençlik Spor Genel Müdürlüğü, Genel Müdür ya da Müdür Yardımcısı onaylı Milli Sporcu belgesinin aslı.	5000
3	Basketbol (1. Lig), Hentbol (Süper Lig), Futbol (Süper Lig) Voleybol (1. Lig), Belirtilen liglerde (ilgili federasyon onaylı aynı sezonda en az 3 (üç) müsabakada yer aldığını gösteren üst yazı ve müsabaka sonuç cetveli) yer almak	İlgili Federasyon Başkanlığı veya Bölge Müdürlükleri onaylı katılım ve 3 müsabaka sonuç belgesi (İl Temsilciliği onaylı belgeler kabul edilmeyecektir).	4000
4	Futbol (1. Lig), Hentbol (1. Lig) Belirtilen liglerde (ilgili federasyon onaylı aynı sezonda en az 3 (üç) müsabakada yer aldığını gösteren üst yazı ve müsabaka sonuç cetveli) yer almak	İlgili Federasyon Başkanlığı veya Bölge Müdürlükleri onaylı katılım ve 3 müsabaka sonuç belgesi (İl Temsilciliği onaylı belgeler kabul edilmeyecektir).	3000
5	Futbol (Spor Toto 2. Lig). Belirtilen ligde (ilgili federasyon onaylı aynı sezonda en az 3 (üç) müsabakada yer aldığını gösteren üst yazı ve müsabaka sonuç cetveli) yer almak	İlgili Federasyon Başkanlığı veya Bölge Müdürlükleri onaylı katılım ve 3 müsabaka sonuç belgesi (İl Temsilciliği onaylı belgeler kabul edilmeyecektir).	2000
6	Futbol bayanlar (Süper Lig), Basketbol (2. Lig), Voleybol (2. Lig), Hentbol (2. Lig), Futbol (3. Lig) (Yukarıda belirtilen liglerde ilgili federasyon onaylı aynı sezonda en az 5 (beş) müsabakada yer aldığını gösteren üst yazı ve müsabaka sonuç cetveli), Basketbol, Hentbol, Futbol, Voleybol takım sporlarında Üniversiteler Türkiye Şampiyona katılmak Halk oyunları büyükler, üniversiteler ve büyük kulüpler Türkiye Birinciliğine katılmak	İlgili Federasyon Başkanlığı veya Bölge Müdürlükleri onaylı katılım ve 5 müsabaka sonuç belgesi (İl Temsilciliği onaylı belgeler kabul edilmeyecektir)	1500
7	Futbol bayanlar (2. Lig), Basketbol (3. Lig), Voleybol (3. Lig) (Yukarıda belirtilen liglerde ilgili federasyon onaylı aynı sezonda en az 5 (beş) müsabakada yer aldığını gösteren üst yazı ve müsabaka sonuç cetveli).	İlgili Federasyon Başkanlığı veya Bölge Müdürlükleri onaylı ve ıslak imzalı katılım ve 5 müsabaka sonuç belgesi (İl Temsilciliği onaylı belgeler kabul edilmeyecektir)	1000

8	Basketbol, Hentbol, Futbol, (Yukarıdaki takım sporlarında deplasmanlı bölgesel lig), Voleybol (Deplasmanlı bölgesel lig finalleri), Futbol (A2 Ligi, Deplasmanlı Süper Gençler Ligi) (Yukarıda belirtilen liglerde ilgili federasyon onaylı aynı sezonda en az 5 (beş) müsabakada yer aldığını gösteren üst yazı ve müsabaka sonuç cetveli), Yukarıda belirtilen branşlarda Gençler Türkiye Şampiyona katılmak Halk oyunları Gençler, Genç kulüpler Türkiye Birinciliğine katılmak	İlgili Federasyon Başkanlığı veya Bölge Müdürlükleri onaylı ve ıslak imzalı katılım ve 5 müsabaka sonuç belgesi (İl Temsilciliği onaylı belgeler kabul edilmeyecektir)	750
9	Basketbol, Hentbol, Futbol, Futsal, Voleybol Gençler Türkiye şampiyonasına katılmak, Basketbol, Hentbol, Futbol, Voleybol Ortaöğretim Türkiye Şampiyonasına katılmak, Halk oyunları ortaöğretim kurumları Türkiye Birinciliğine katılmak	İlgili Federasyon Başkanlığı veya Bölge Müdürlükleri tarafından onaylı ve ıslak imzalı katılım ve müsabaka sonuç belgesi (İl Temsilciliği onaylı belgeler kabul edilmeyecektir)	500
10	Basketbol, Hentbol, Futbol, Futsal, Voleybol branşlarında Yıldızlar Türkiye Şampiyonasına katılmak, Basketbol, Hentbol, Futbol, Voleybol branşlarında İlköğretim Türkiye Şampiyonasına katılmak, Halk oyunları ilköğretim kurumları Türkiye Birinciliğine katılmak	İlgili Federasyon Başkanlığı veya Bölge Müdürlükleri tarafından onaylı ve ıslak imzalı katılım ve müsabaka sonuç belgesi (İl Temsilciliği onaylı belgeler kabul edilmeyecektir)	250

NOT: Tabloda yer alan "Türkiye şampiyonasına katılmak", Türkiye finallerine katılmak (elemeler hariç) şeklinde anlaşılmalıdır.

Tablo 6. Sporcu Özgeçmiş Puanı ve İstenen Belgeler (FERDİ SPORLAR)

FERDİ SPORCULAR		PUAN	
1	Derece yapan milli sporcular	Spor Genel Müdürlüğünden alınan Dünya, Avrupa ve Balkan Şampiyonaları, Olimpiyat, Akdeniz, Karadeniz ve Güneydoğu Avrupa Ülkeleri Oyunları, ISF Dünya Okulları Spor Oyunları, FISU Dünya Üniversiteler Spor Oyunları, Yaş Grupları Dünya Oyunları, Avrupa Oyunları, Avrupa Gençlik Olimpiyat Günleri, Dünya ve Avrupa Kupaları ile en az 10 Ülkenin katıldığı uluslararası yarışmalarda takım veya ferdi olarak 1.,2., yada 3.lük derecelerinden herhangi birinin alındığına dair Milli Sporcu belgesinin aslı	6000
2	Milli sporcular	Spor Genel Müdürlüğünden alınan Dünya, Avrupa ve Balkan Şampiyonaları, Olimpiyat, Akdeniz, Karadeniz ve Güneydoğu Avrupa Ülkeleri Oyunları, ISF Dünya Okulları Spor Oyunları, FISU Dünya Üniversiteler Spor Oyunları, Yaş Grupları Dünya Oyunları, Avrupa Oyunları, Avrupa Gençlik Olimpiyat Günleri, Dünya ve Avrupa Kupaları ile en az 10 Ülkenin katıldığı uluslararası yarışmalara takım veya ferdi olarak katılmış olmak ilgili Federasyon ve Gençlik Spor Genel Müdürlüğü, Genel Müdür ya da Müdür Yardımcısı onaylı Milli Sporcu belgesinin aslı	5000
3	En az 10 ülkenin katıldığı uluslararası yarışmalarda ferdi olarak 1-2-3 olmak, büyükler, büyük kulüpler ve üniversiteler Türkiye şampiyonasında ferdi olarak 1. olmak	İlgili Federasyon Başkanlığı onaylı ve ıslak imzalı yarışma veya müsabaka sonuç belgesi (İl Temsilciliği onaylı belgeler kabul edilmeyecektir)	4000
4	Büyükler, büyük kulüpler ve Üniversiteler Türkiye Şampiyonasında ferdi olarak 2. olmak	İlgili Federasyon Başkanlığı onaylı ve ıslak imzalı yarışma veya müsabaka sonuç belgesi (İl Temsilciliği onaylı belgeler kabul edilmeyecektir)	3000

5	Büyükler, büyük kulüpler ve Üniversiteler Türkiye Şampiyonasında ferdi olarak 3. olmak	İlgili Federasyon Başkanlığı onaylı ve ıslak imzalı yarışma veya müsabaka sonuç belgesi (İl Temsilciliği onaylı belgeler kabul edilmeyecektir)	2000
6	Büyükler, büyük kulüpler ve Üniversiteler Türkiye Şampiyonasında ferdi olarak 4-8 olmak	İlgili Federasyon Başkanlığı onaylı ve ıslak imzalı onaylı yarışma veya müsabaka sonuç belgesi (İl Temsilciliği onaylı belgeler kabul edilmeyecektir)	1500
7	Gençler ve genç kulüpler Türkiye Şampiyonasında ferdi olarak 1-2-3 olmak, Ortaöğretim okulları arası Türkiye Şampiyonasında ferdi olarak 1-2-3 olmak (MEB)	İlgili Federasyon Başkanlığı onaylı ve ıslak imzalı onaylı yarışma veya müsabaka sonuç belgesi (İl Temsilciliği onaylı belgeler kabul edilmeyecektir)	1000
8	Gençler ve genç kulüpler Türkiye Şampiyonasında ferdi olarak 4-8 olmak, Ortaöğretim okulları arası Türkiye Şampiyonasında ferdi olarak 4-8 olmak (MEB)	İlgili Federasyon Başkanlığı onaylı ve ıslak imzalı yarışma veya müsabaka sonuç belgesi (İl Temsilciliği onaylı belgeler kabul edilmeyecektir)	750
9	Yıldızlar ve yıldız kulüpler Türkiye Şampiyonasında ferdi olarak 1-2-3 olmak, İlköğretim okulları arası Türkiye Şampiyonasında ferdi olarak 1-2-3 olmak (MEB)	İlgili Federasyon Başkanlığı onaylı ve ıslak imzalı yarışma veya müsabaka sonuç belgesi (İl Temsilciliği onaylı belgeler kabul edilmeyecektir)	500
10	Yıldızlar ve yıldız kulüpler Türkiye Şampiyonasında ferdi olarak 4-8 olmak, İlköğretim okulları arası Türkiye Şampiyonasında ferdi olarak 4-8 olmak (MEB)	İlgili Federasyon Başkanlığı onaylı ve ıslak imzalı yarışma veya müsabaka sonuç belgesi (İl Temsilciliği onaylı belgeler kabul edilmeyecektir)	250

NOT: Tabloda yer alan "Türkiye şampiyonasına katılmak", Türkiye finallerine katılmak (elemeler hariç) şeklinde anlaşılmalıdır.

Not:

- Gençler ve Büyükler kategorisi arasındaki yaş grubunda yapılan Türkiye Şampiyonaları, (kulüpler dâhil) Büyükler kategorisindeki gibi değerlendirilir.
- Çiftler şeklinde müsabakası da yapılan dallarda değerlendirme ferdi spor dalları gibi değerlendirilecektir. (Çiftler tenis, çiftler masa tenisi, çiftler badminton vb.)
- Yukarıdaki tablolara göre istenilen resmi belgelerin faks çıktıları kesinlikle kabul edilmeyecektir.
- Eksik, sahte belge ya da yalan beyan verdiği tespit edilen adayların sınavı geçersiz sayılacaktır. Daha sonra tespit edilmesi durumunda, adayların öğrenim hakları geri alınarak, haklarında yasal işlem başlatılacaktır.

ÖZEL YETENEK SINAV PUANI (ÖYSP) HESAPLAMASI

Adayın koşular (30 m., 800 m.) ile koordinasyon ve beceri parkurundan elde ettiği puanların toplamına adayın Tablo 5 ve 6’da verilen Sportif özgeçmiş değerlendirmesinden aldığı (varsa) puan ilave edilerek adayın Özel Yetenek Sınav Puanı (ÖYSP) oluşacaktır.

Tablo 7. Birinci Aşama Örnek Hesaplama Tablosu

Testler	En iyi derece/Adayın derecesi	Puan Karşılığı	Sınava Katkısı (%)	Adayın puanı
30 Metre Puanı	4,20/4,72	2245,76	% 15	336,86
Koordinasyon ve Beceri Testi Puanı	25/32,50	1923,15	% 45	865,41
800 Metre Puanı	150/210 (sn)	1785,71	% 15	267,85
Sportif Özgeçmiş Puanı	Tablo 5 - 7. sıra	1000	% 25	250
Toplam Puan			% 100	1720,12

3. AŞAMA

YERLEŞTİRMEYE ESAS OLAN PUANLAMA (YP)

Özel Yetenek Sınavında yerleştirmeye esas olan Yerleştirme Puanının (YP) hesaplanmasında Öğrenci Seçme Sınavı Kılavuzunda belirtilen ve yerleştirmeye esas olan puanlama sistemi kullanılacaktır. Bu puanlama sisteminde yer alan;

- ÖYSP (Özel Yetenek Sınav Puanı)** Beden Eğitimi Spor Yüksekokulu 1. ve 2. aşama sınav puanları oranlarının toplamı,
- ÖYSP Standart Puanı (ÖYSP-SP)** Özel Yetenek Sınav Puanının ağırlıklandırılması (Öğrenci Seçme Yerleştirme Sınavı 2015 Kılavuzunda belirtilen formüle göre) sonucu ortaya çıkan puan,
- Ortaöğretim Başarı Puanı (OBP)** Adayın OBP,
- 2015-YGS Puanı (YGS-P)** Adayın YGS’de aldığı puan türlerinden en yükseği.

Yerleştirmeye esas olan puan (YP) adayın özel yetenek sınavında girdiği testlerden aldığı puanların, YGS-P ve OBP belli ağırlıklarla toplanmasından elde edilecektir. Aşağıda hesaplama yöntemi ile ilgili bilgiler özetlenmektedir.

1-Özel Yetenek Sınavı Puanının (ÖYSP) ağırlıklandırmaya girebilmesi için bu puanların standart puanlara çevrilmesi gerekir. ÖYSP'lerin standart puana çevrilmesi için önce ÖYSP dağılımının ortalaması ve standart sapması hesaplanacaktır. Bu hesaplama 2015 Öğrenci Seçme ve Yerleştirme Sistemi (ÖSYS) Kılavuzu esas alınarak yapılmaktadır. Kılavuza göre;

$$\text{Ortalama} = \frac{\text{ÖYSP'lerin Toplamı}}{\text{Aday Sayısı}}$$

$$\text{Standart Sapma} = \sqrt{\frac{\frac{\text{ÖYSP'lerin Toplamının Karesi}}{\text{Aday Sayısı}} - \frac{\text{ÖYSP'lerin Karelerinin Toplamı}}{\text{Aday Sayısı-1}}}{\text{Aday Sayısı-1}}}$$

ÖYSP dağılımının ortalaması ve standart sapması bulunduktan sonra her aday için ÖYSP Standart Puanı (ÖYSP-SP) hesaplanacaktır. Bu hesaplamada aşağıdaki formül kullanılacaktır.

$$\text{ÖYSP Standart Puanı (ÖYSP-SP)} = 10 \times \left(\frac{\text{Adayın ÖYSP Puanı} - \text{ÖYSP Puanı Dağılımı Ortalaması}}{\text{ÖYSP Puanı Dağılımının Standart Sapması}} \right) + 50$$

2-Bu durumda her adayın bir ÖYSP-SP olacaktır (Bu puan dağılımının ortalaması 50, standart sapması 10' dur).

Yerleştirmeye esas olacak puan (YP) aşağıdaki formül kullanılarak hesaplanacaktır.

a- Aday aynı alandan (spor alanı) geliyor ise;

$$\text{YP} = (1,17 \times \text{ÖYSP-SP}) + (0,11 \times \text{OBP}) + (0,22 \times \text{YGS-P}) + (0,03 \times \text{OBP})$$

b- Aday diğer alandan geliyor ise;

$$\text{YP} = (1,17 \times \text{ÖYSP-SP}) + (0,11 \times \text{OBP}) + (0,22 \times \text{YGS-P})$$

3-2014-ÖSYS'de, YGS/LYS puanı veya özel yetenek sınavı sonucu ile örgün yükseköğretim programına yerleştirilmiş adayların ortaöğretim başarı puanları ile ilgili katsayıları yarıya düşürülecektir. Bu kural, açık öğretim programları için de uygulanacaktır. 2014-ÖSYS'de, sınavsız geçiş hakkı ile meslek yüksekokulları veya açık öğretim ön lisans programlarına yerleştirilen adaya bu kural uygulanmayacaktır.

4-Adaylar YP puanlarına göre en yüksek puandan başlamak üzere tercihlerine göre sıraya konacak ve kontenjan sayısı kadar aday sınavı kazanmış olacaktır.

NOT: Yükseköğretim Genel Kurulunun 25/09/2014 tarihli toplantısında alınan karar uyarınca; engelli öğrencilerin (bedensel engelli, görme engelli, işitme engelli, otizm) özel yetenek sınavı ile öğrenci alan programlara, YGS puanları değerlendirmeye katılmadan (ÖSYS Kılavuzlarında yer alan formül kullanılmadan) yetenek sınavı sonucuna göre değerlendirilecektir.

Not: Sınav sonuçları açıklanana kadar ÖSYM tarafından yapılacak değişiklikler sınav puanı hesaplamasına yansıtılacaktır.

ÖZEL YETENEK SINAV SONUÇLARININ İLANI

Özel Yetenek Sınavını kazanan adaylar www.cumhuriyet.edu.tr web adresi veya besyosinav.cumhuriyet.edu.tr web adresinden sınav bitiminden itibaren 2 gün içerisinde ilan edilecektir.

KESİN KAYIT TARİHLERİ VE GEREKLİ BELGELER

Kesin kayıt tarihleri ve kayıt için gerekli belgeler Yüksekokul panolarında, www.cumhuriyet.edu.tr web adresi duyurular kısmında veya besyosinav.cumhuriyet.edu.tr web adresinde ilan edecektir.

Kayıtlar Beden Eğitimi ve Spor Yüksekokulu Öğrenci İşlerinde yapılacaktır. İlan edilen tarihte ve istenen belgelerle kayıt olmayan asil ve yedek adaylar kayıt haklarını kaybederler ve hiçbir hak iddia edemezler.

Ön kayıt sırasında lütfen sürekli kullandığınız bir iletişim numarası veriniz. Sınav sırasında ve sonrasında ihtiyaç duyulduğunda bu numara ile size ulaşılabilecek veya SMS ile bilgilendirme yapılacaktır. Doğru iletişim numarası vermeyen adaylar kendilerine ulaşılamadığında sınav ve kayıt ile ilgili hiç bir hak iddia edemezler.

**CUMHURİYET ÜNİVERSİTESİNİ TERCİH ETTİĞİNİZ İÇİN
TEŞEKKÜR EDERİZ.**

**BEDEN EĞİTİMİ VE SPOR YÜKSEKOKULU
TÜM ADAYLARA BAŞARILAR DİLER.**